



NORD e.V.



Lage- und Finanzbericht 2025

einschl. Kassenprüfbericht

Lagebericht

- Zum Einzugsgebiet des GWÖ Nord e. V. gehören die Bundesländer Bremen, Hamburg, Niedersachsen und Schleswig-Holstein bis auf den Kreis Nienburg/Weser, in dem ein eigener Zweigverein existiert.
- Fünf Mitglieder sind aus Mecklenburg/Vorpommern, das zzt. noch keinem Regionalverein zugeordnet ist.

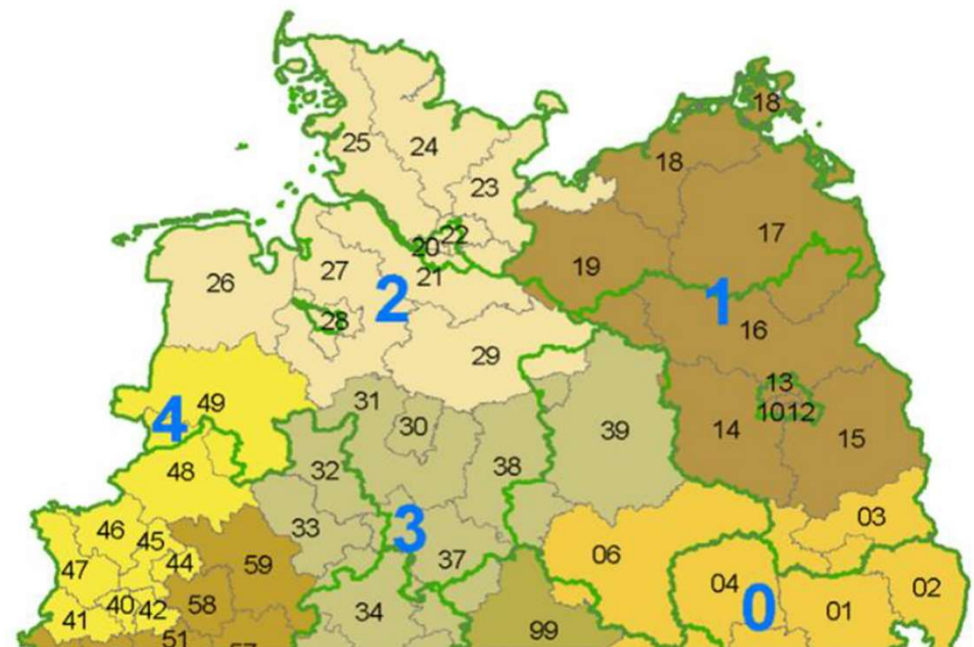

Lagebericht

Entwicklung der Mitgliederanzahl 520

Stand am 31.12.2024

Die Anzahl der Mitglieder hat sich im Jahr 2025 um rund 1,7 % verringert.

Anmerkung:

Durch Austritte hat sich die Mitgliederzahl am 01.01.2026 auf 455 (2025: 489, - 7 %) reduziert.

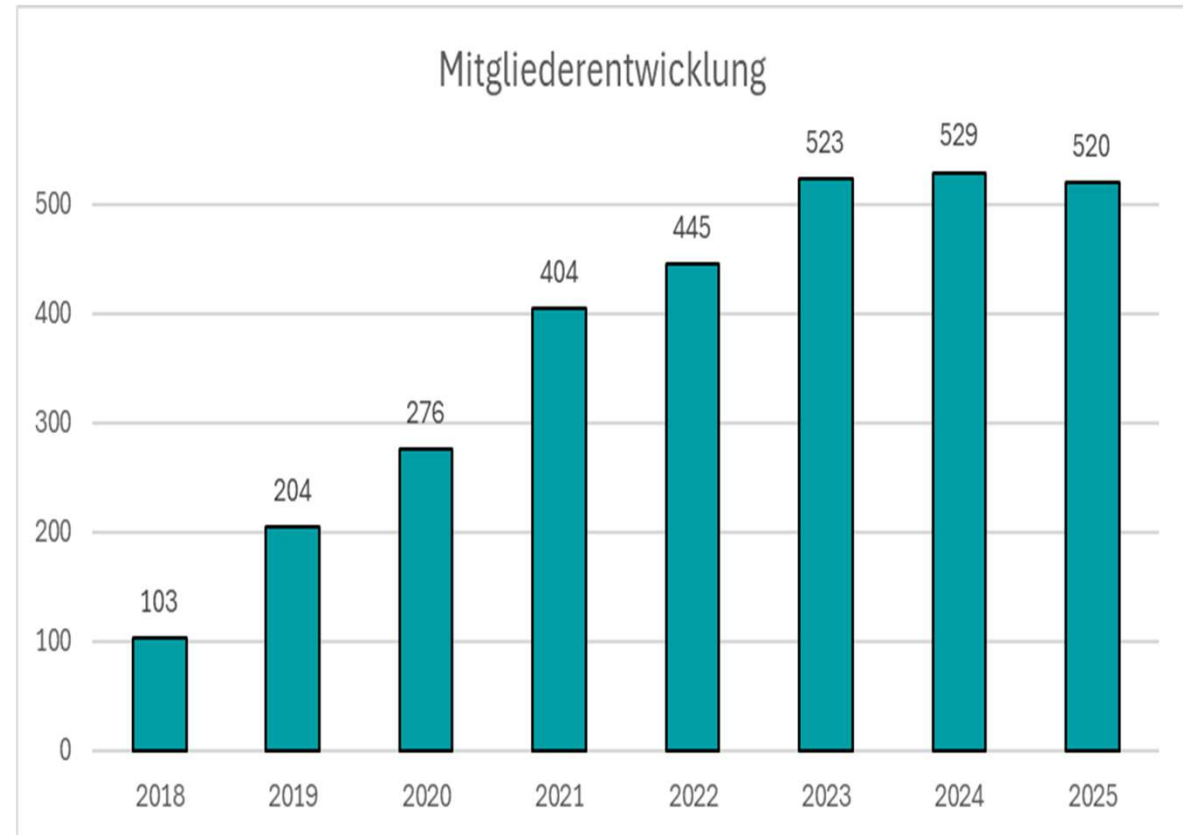

Lagebericht



NORD e.V.

12 Regionalgruppen				Stand: März 2026	
Regionalgruppe	gegründet	Mitglieder	davon Unternehmen	davon andere	
Hamburg	2012	168	43	9	
Hannover	2012	28	6	2	
Bremen und Umzu	2014	33	5	1	
Göttingen	2019	38	15	1	
Schleswig-Holstein Nord	2019	59	15	8	
Kiel	2020	27	12	1	
Osnabrücker Land	2020	12	6	1	
Neustadt am Rbg.	2020	10	1		
Wendland	2020	17	11		
Harz bis Heide	2021	16	4	1	
Oldenburg	2021	25	10	1	
Hansebelt	2025	4	1		
ohne Zuordnung		20	5		
Ottersberg	aufgelöst 2025				
		457	134	25	
21 gemeinnützige Org., 4 Gemeinden					

Lagebericht

■ Wer ist Mitglied?

335 Privatpersonen
das sind 65 % aller Mitglieder
143 Unternehmen
3 Gemeinden
20 Gemeinnützige Organisat.

(Stand: März 2026)

■ Wie hoch sind die Beiträge?

Privatpersonen	82,78 €
Unternehmen	398,92 €
Gemeinnützige Org.	388,83 €
Gemeinden	325,00 €

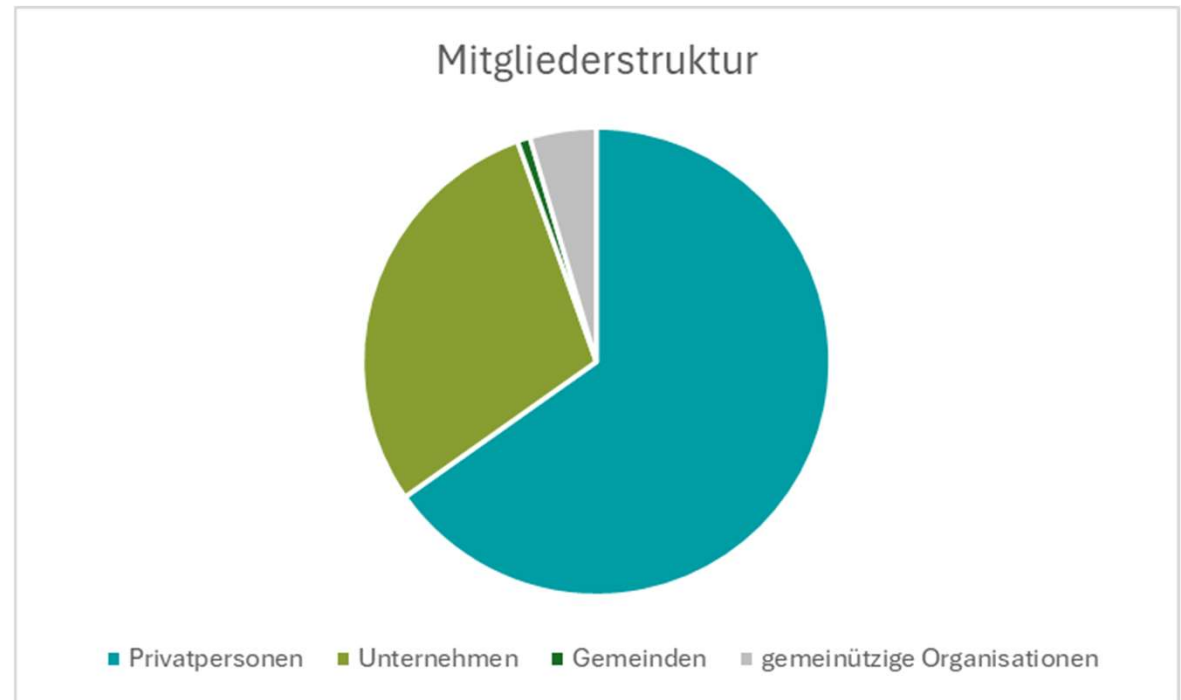



NORD e.V.



Finanzbericht 2025

Einnahme-Überschuss-Rechnung	2025
Mitgliedsbeiträge	50.991,50 €
Spenden	14.745,07 €
Förderung	3.000,00 €
Zinserlöse	925,07 €
Einnahmen, sonstige	54,60 €
Einnahmen	69.716,24 €
Vorstand	1.500,00 €
Koordination	12.454,35 €
Miete	2.690,00 €
RG-Treffen	3.633,86 €
Öffentlichkeitsarbeit	13.518,34 €
Honore	1.344,42 €
Bildungsarbeit	3.690,00 €
Reisekosten	1.867,70 €
Beiträge	100,00 €
Spenden	1.495,00 €
Rechts- und Steuerberatung	1.039,47 €
Steuern	243,98 €
Kontoführung	205,20 €
Aufwendungen, sonstige	929,31 €
Aufwendungen	44.711,63 €
Ergebnis	25.004,61 €



Öffentlichkeitsarbeit	13.518,34 €
Aktiko Vier	3.500,00 €
Bekleidung	75,90 €
Berufsmesse	53,75 €
Bionord	297,50 €
Bücher	109,85 €
Copyshop	211,70 €
Druckkosten	2.984,00 €
Ehrungen	82,75 €
Filmabend	678,00 €
Film-Projekt	238,00 €
Flyer	126,70 €
HSW Public Event	1.356,28 €
Messestand	562,65 €
Miete Stadtteilzentrum	474,34 €
Plane	41,86 €
QuickLab	200,00 €
Reisekosten	63,00 €
Standausstattung	239,22 €
Standgebühr	180,00 €
Tag der Niedersachsen	1.789,56 €
Transporttaschen	99,98 €
Sonstiges	153,30 €

Vermögensentwicklung		
Anfangsbestand am 1. Jan.		
Girokonto	84.704,03 €	84.704,03 €
Jahresergebnis		25.004,61 €
Endbestand am 31. Dez.		
Girokonto	6.978,56 €	
Tagesgeldkonto	100.230,08 €	
GLS-Genossenschaftsanteile	2.500,00 €	
	<u>109.708,64 €</u>	109.708,64 €

Regionalgruppe bzw. Unterkonto	01.01.2025	2025			31.12.2025
	Anfangsbest.	Einnahmen	Augaben	Ergebnis	Bestand
Bremen und Umzu	7.673,42 €	2.358,79 €	2.280,00 €	78,79 €	7.752,21 €
Göttingen	2.079,67 €	6.425,00 €	4.658,75 €	1.766,25 €	3.845,92 €
Hamburg *	40.764,49 €	27.920,77 €	22.491,57 €	5.429,20 €	46.193,69 €
Hannover	6.052,21 €	2.511,05 €	3.014,50 €	-503,45 €	5.548,76 €
Harz bis Heide	2.380,22 €	1.726,22 €	953,14 €	773,08 €	3.153,30 €
Hansebelt		204,00 €	53,10 €	150,90 €	150,90 €
Kiel	6.990,36 €	2.591,14 €	1.558,98 €	1.032,16 €	8.022,52 €
Neustadt am Rübenberge	490,01 €	483,84 €	705,20 €	-221,36 €	268,65 €
Oldenburg	2.638,84 €	1.801,27 €	1.695,00 €	106,27 €	2.745,11 €
Osnabrücker Land	231,32 €	1.480,67 €	691,00 €	789,67 €	1.020,99 €
Ottersberg (aufgelöst)	510,80 €	73,81 €	584,61 €	-510,80 €	0,00 €
Schleswig-Holstein Nord	3.538,53 €	7.110,76 €	4.620,54 €	2.490,22 €	6.028,75 €
Wendland	4.160,24 €	2.551,45 €	1.116,86 €	1.434,59 €	5.594,83 €
Koordination		18.260,00 €	12.454,35 €	5.805,65 €	5.805,65 €
Soli-Topf	1.822,54 €	2.599,23 €	1.956,40 €	642,83 €	2.465,37 €
Verwaltung	5.371,38 €	10.653,80 €	5.143,26 €	5.510,54 €	10.881,90 €
Summen	84.704,03 €	88.751,81 €	63.977,26 €	24.774,55 €	109.478,56 €

* 31.12.2025: davon zweckgebunden 15.410 € für die AG Bildung

Hinweis:

Die Differenz vom 230,08 € beim Jahresergebnis bzw. beim Bestand aller Unterkonten zur Einnahmeüberschuss-Rechnung bzw. entsteht, weil die Zinserlöse des IV. Quartals noch keinem Unterkonto zu geordnet wurden.

Kassenprüfbericht 2025

Wir, die unten stehenden Kassenprüfer, haben zwischen dem 29.01. und 09.02.2026 die Kasse des Gemeinwohl-Ökonomie Nord e.V. für den Zeitraum 01.01. bis 31.12.2025 gemeinsam geprüft.

Die Kontoauszüge des Giro-Kontos Nr. 2072668500 und des Tagesgeld-Kontos Nr. 2072668501 bei der GLS Bank sowie die Ausgabenbelege und Spendenquittungen lagen als pdf-Datei vollständig vor.

Lt. Kontoauszug 1/2025 hatte der Verein zum 30.12.2024 ein Vermögen von 84.704,03 EUR. Lt. Auszug 12/2025 betrug Kontostand des Girokontos am 30.12.2025 6.978,56 EUR. Das neu eröffnete Tagesgeldkonto wies am 30.12.2025 gem. Kontoauszug 8/2025 einen Kontostand von 100.230,08 EUR aus. Zusätzlich hält der GWÖ-Nord e.V. Genossenschaftsanteile bei der GLS-Bank für 2.500 EUR.

Das Vermögen des Vereins betrug zum Jahresende 2025 somit 109.708,64 EUR. Die Differenz von 25.004,61 EUR zum Vermögen des Jahresanfangs entspricht dem unten ausgewiesenen Jahresergebnis.

Der Gemeinwohl-Ökonomie Nord e.V. hatte im Jahre 2025 Einnahmen i. H. von 69.716,24 EUR und Ausgaben i. H. von 44.711,63 EUR. Das Jahresergebnis ist 25.004,61 EUR.

Der Verein finanziert sich aus Mitgliedsbeiträgen und Spenden.

Die Einnahmen und Ausgaben sind den einzelnen Regionalgruppen und dem Verwaltungskonto des GWÖ-Nord e.V. in Unterkonten zugeordnet. Die Salden der Unterkonten stimmen mit dem Gesamtguthaben überein.

Die Belege wurden stichprobenartig hinsichtlich der ordnungsgemäßen Verbuchung und der Sachgerechtigkeit geprüft.

Die Einnahmen und Ausgaben wurden ordnungsgemäß nachgewiesen. Die Buchführung ist ordentlich und schlüssig.

Anmerkungen:

keine

Osnabrück/Hannover, 09.02.2026

(Andreas Witte) (Henning Jakob)

Andreas Witte H. Jakob

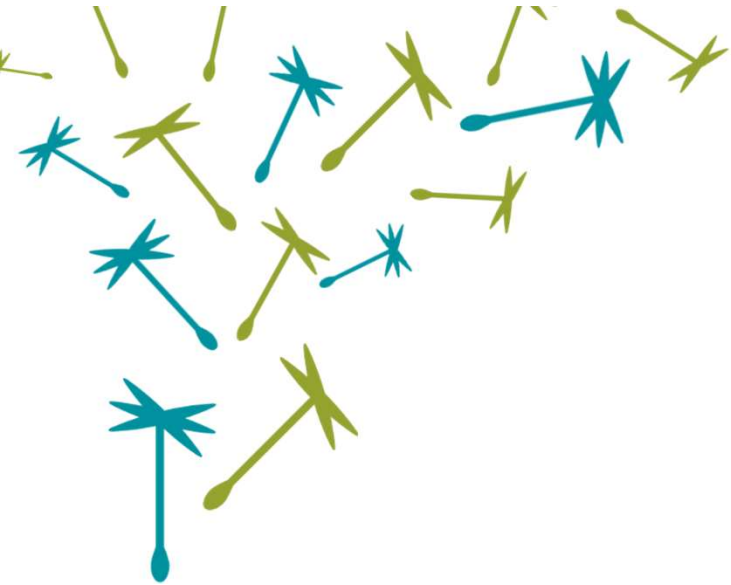

Habt ihr Fragen?